



T A B U S E

広報たぶせ

Public Relations No.1044



9
2023

— 図書館司書のお仕事を体験
～いのち育み未来へつなぐ～ 笑顔と元気あふれる住みよいまち 田布施

敬老の日を迎えられる皆さまへ

田布施町長 東 浩二

敬老の日を迎えるにあたり、皆さまのご長寿を心からお慶び申し上げます。

皆さまには長年、地域社会や家庭などにおいて、経験と知識、愛と温かきをもつて導いていただいたことについて感謝申し上げます。

町としましてもこうしたことへの敬意と感謝の気持ちを表すため今年も各地区や団体などで開催される『敬老イベント』を支援させていただきますので、ぜひご参加いただき、楽しいひとときをお過ごしただけければと思います。

さて、本町の最高齢は大正3年生生まれの108歳の方でございます。また今年度は、75歳以上の方が3,081人で、このうち100歳以上の方が、



19人いらっしゃいます。これからも、皆さまには、ますますお元気で、お健やかに過ごしていただきたいと思っております。

結びに敬老の日を迎えられます皆さまのご健康とお幸せをお祈りし、敬老の日のお祝いのメッセージとさせていただきます。

開催が決定しました！

『たぶせの秋 岸辺のステージ&たぶせ楽市 2023』

昨年ご好評をいただいた『たぶせの秋 岸辺のステージ』を今年も開催します。今年は『たぶせ楽市』との同日開催とし、『たぶせの秋 岸辺のステージ&たぶせ楽市 2023』として開催することになりました。

雰囲気が違う2つのイベントを同じ日に楽しむことができます！ぜひ、ご家族・お友達と一緒にご来場ください。

開催日

10月7日(土)

会場

田布施川中州ステージ ほか

◇一部(『たぶせの秋 岸辺のステージ』)

正午～午後5時30分

◇二部(『たぶせ楽市 2023』)

午後3時45分～午後7時30分

音楽をメインとしたステージイベント、キッチンカーなどの飲食出店、もちまき、バルーンランタン、打上げ花火なども予定しています。詳細は町ホームページから確認してください。

(右下のQRコードを読み取るとアクセスできます。)

※出演者・出演団体・出店内容・イベント内容は予告なく変更する場合があります。あらかじめご了承ください。

※当日の駐車スペースには限りがあります。

大変混み合うことが予想されますので、乗り合わせてのご来場にご協力ください。



令和5年度 田布施町職員採用試験のお知らせ

試験職種		採用予定数	受験資格
行政	高校卒業程度	若干名	平成5年4月2日～ 平成18年4月1日までに生まれた人
	大学卒業程度	若干名	平成5年4月2日～ 平成14年4月1日までに生まれた人

■第1次試験日

10月29日(日)

◇試験内容

教養試験、職場適応性検査、作文試験

■第2次試験日

11月19日(日)

◇試験内容

口述試験

■試験会場

◇第1次試験

田布施町保健センター(田布施町役場西側)

◇第2次試験 田布施町役場

■受付期間

9月13日(水)～10月13日(金)

午前8時30分～午後5時15分

(土曜、日曜及び祝日を除く)

■提出書類

- ・受験申込書(全職種共通)
必要事項を記入の上、申し込む。

■受験申込書の請求について

- ・町役場総務課総務係の窓口で請求する。
- ・郵送請求の場合は120円切手を貼った返信用封筒(角形2号A4サイズ)を同封し総務課総務係宛に請求する。
- ・町ホームページに掲載している受験申込書の様式を、ダウンロードする。

■申込み・問合せ先

総務課 総務係 ☎ 52-2111

〒 742-1592

田布施町大字下田布施 3440-1

※詳しくは、町ホームページに採用試験受験案内を掲載しています。

『たぶちゃんイメージソング』の歌詞作りに参加しませんか？

この度『たぶせ少年少女合唱団』が田布施町のPRキャラクター『たぶちゃんイメージソング』の作曲を行うことになりました。町民の皆さんから、イメージする『ことば』や歌詞にしたいフレーズを募集し、繋ぎ合わせて『たぶちゃんイメージソング』の歌詞を構成します。皆さんのアイデアを応募してください。

■応募詳細

◇対象者

田布施町内に居住または通勤・通学している人
※年齢は問いません。

◇応募締切

11月10日(金)

◇応募方法

郵便、FAX、メール(件名に『たぶちゃん歌詞募集』と記載)で応募する

※電話・音声データでの応募は受け付けできません。

■応募申込み・問合せ先

田布施町役場 企画財政課 企画係内 田布施倶楽部事務局

〒 742-1592 田布施町大字下田布施 3440-1

☎ 52-5803 FAX53-0140 Email kikaku@town.tabuse.yamaguchi.jp

■応募作品について

- ・応募作品は未発表の作品に限ります。
- ・応募作品は、歌詞として完成されたものや定まった歌詞でなくても応募できます。
- ・応募作品の一部の歌詞・フレーズのみを採用する場合があります。

■応募作品の取扱いについて

採用された歌詞の著作権は町に帰属します。作詞者に個人名の記載はいたしませんので、ご了承ください。



▲たぶせPR
 キャラクター
 『たぶちゃん』

生活基盤整備支援事業の

2次募集を受付けています

地域の生活基盤である生活道(里道)、水路などの整備または補修を、地域の利用者が共同で行う場合に、必要資材の購入費および作業用特殊機材の借上げ費を予算の範囲内で助成します。

■支援の対象となるもの

◇資材の購入費

整備や補修に必要な原材料で、常温アスファルト合材、生コンクリート、セメント、真砂土、クラッシュアラン、粒度調整砕石、土のう、床板、コンクリート水路、ベンチフリューム、ヒューム管、コンクリート・アスファルト製の処分費など

◇作業用特殊機材の借上げ費

土工機械のバックホー、ダンプトラック、締固め機械、振動ローラー、運搬費、燃料費など

※資材の購入費と機材の借上げ費の合計額を、支援基準の限度額の範囲内で助成します。なお、原材料については現物支給を行う場合もあります。

■支援基準

◇支援区分／支援限度額(上限)

・道路の改良を主工事とするもの

／受益世帯数に10万円を乗じて得た額以内(50万円)

・道路の舗装、水路の整備、ため池補修、用排水路の浚渫、取水施設の補修を主工事とするもの／受益世帯数に6万円を乗じて得た額以内(30万円)

・その他(前記に準ずるもの)／受益世帯数に4万円を乗じて得た額以内(20万円)

■申込期限 10月31日(火)

■決定方法

申請書の内容を審査し、事業の公益性、緊急性などを考慮して、事業を決定

(支援を決定した場合は、決定通知書を送付)

■申込み・問合せ先

建設課土木管理係
☎ 52・5807

『年金生活者支援給付金制度』について

年金生活者支援給付金は、公的年金などの収入や所得額が一定基準額以下の年金受給者の生活を支援するために、年金に上乗せして支給されるものです。対象者には、日本年金機構から請求手続きのご案内が9月初旬ごろに送付されますので、同封のはがき(年金生活者支援給付金請求書)に必要事項を記入し提出してください。

■対象者

◇老齢基礎年金を受給している場合

- ・65歳以上
- ・同一世帯の全員が市町村民税非課税
- ・前年の年金収入額とその他の所得額の合計が約88万円以下

※すべての要件を満たしている必要があります。

◇障害基礎年金・遺族基礎年金を受給している場合

- ・前年の所得額が約472万円以下

■問合せ先

給付金専用ダイヤル ☎ 0570-05-4092 (ナビダイヤル)

■日本年金機構や厚生労働省を装った不審な電話や案内にご注意ください

日本年金機構や厚生労働省が、電話で家族構成や金融機関の口座番号・暗証番号を聞いたり、手数料などの金銭を求めることはありません。

もの忘れ相談会の

ご案内

9月は『認知症予防月間』です。

次の日程で『もの忘れ相談会』を開催します。

もの忘れが気になる人、認知症に関心のある人など、お気軽にご相談ください。



認知症地域支援推進員や保健師、社会福祉士が相談をお受けします。

簡単な認知症チェックができ、認知症に関するパネル展示も行っています。

◇日時 9月22日(金)

午後2時～午後4時

◇会場

高齢者いきいき館

◇費用

無料

◇問合せ先

健康保険課長寿支援係
☎ 52・5809

『野焼き』についてご理解とご協力をお願い

廃ビニールやプラスチック類などの焼却は、ダイオキシンを多量に発生させ、環境への悪影響や人体への健康被害が及ぶ恐れがあるため、禁止されています。また、小型焼却炉・ドラム缶など法律で定められた基準を満たさない焼却設備、焼却方法での廃棄物の焼却も禁止されています。

■違反した場合

5年以下の懲役もしくは1千万円以下の罰金、またはその両方。法人は3億円以下の罰金が科されます。

■よく寄せられる苦情の内容

煙が入るので窓が開けられない・洗濯物においが移る・煙を吸って『のど』が痛い・煙が交通の妨げになっているなど

※苦情などがあった場合には、町職員が現場、事情を確認する場合があります。

■野焼き禁止の例外

・焚き火などの軽微なもの
・農林業または漁業を営むためのやむを得ない燃焼行為

※ただし、住宅密集地では控え、生草木などは乾燥させる・少量に分けて燃やす・風向きや時間帯に配慮する・農業用の廃ビニールは燃やさない・一緒に家庭ごみを燃やさないなど注意しましょう。

■問合せ先

町民福祉課 環境係 ☎ 52-5810
柳井環境保健所 ☎ 22-3631

『ふるさと納税』の呼びかけにご協力を

問企画財政課 企画係 ☎ 52-5803

『ふるさと納税』は、田布施町に親しみを感じる人に、『がんばれ田布施』の想いを寄附金というかたちでお寄せいただくことで、福祉・教育などのまちづくりを応援していただくものです。

町内からのご寄附にはお礼の品をお返しできませんが、町外にお住まいのご親戚やお知り合いの人に、呼びかけていただくと幸いです。詳細は、お問い合わせください。

■ふるさと納税のメリット

①寄附金の使途を選べます

皆さまの意志を『寄附』というかたちで町政に反映させることができます。

②住民税などが控除される場合があります

確定申告やワンストップ特例などにより寄附額を申告することで、住民税などが控除される場合があります。

寄附による税額控除の仕組みは、お近くの税務署または税務課（☎ 52-5804）にお問い合わせください。

③寄附額に応じたお礼の品を贈呈します

お礼の品の種類・内容は、インターネットサイト『ふるさとチョイス』『楽天ふるさと納税』『さとふる』『auPAY ふるさと納税』『セゾンのふるさと納税』をご覧ください。寄附に対する様々なお礼の品を準備しています。

▶ 田布施町ふるさと納税
ホームページ QR コード



企業版ふるさと納税をいただきました

問企画財政課 企画係 ☎ 52-5803

広島市安佐南区に本社を置き、太陽光発電パネル設置などを行っている株式会社ジラフ・コーポレーションから、企業版ふるさと納税をいただきました。この寄附を『田布施町まち・ひと・しごと創生推進事業』の推進のために活用させていただきます。

◇企業版ふるさと納税

地方自治体が実施する地方創生に関する取り組みを支援するため、町外の企業が寄附する制度です。本町での企業版ふるさと納税は初めてとなります。

『第25回たぶせスポーツまつり』にお越しください

☎スポーツセンター ☎ 52-3832

今年も『たぶせスポーツまつり』を開催します。スポーツまつりは、皆さんが気軽に参加できる楽しいスポーツイベントです。ぜひご参加ください。

- 日時 9月30日(土)
午前9時30分～午後2時30分
- 場所 TAIKO スポーツセンター田布施

■町民グラウンド(運動競技会場)

- ・サッカー教室
午後1時～午後2時30分
 - ・スポ少対抗お菓子運びリレー
正午～午後0時30分
 - ・おもしろ自転車(ファームランド夢)
午前10時～午後2時30分
 - ・スナッグゴルフ
午前10時～午前11時30分
 - ・モルック(スポーツ推進委員)
午前10時～午後2時30分
 - ・スラックライン
午前10時～午後2時30分
- ※午後2時～三由 野さんによる高さ4mのスラックラインデモンストレーションを実施します。
- ・ふわふわドーム
午前10時～午後2時30分

■プール

- ・ヨットに乗って水上パン食い競争
午前10時～正午
- ※ライフジャケットを着用します。濡れてもいい準備をしてください。



■その他

- ・高橋さんと行くウォーキング
(7ページに詳細を掲載しています)
午前10時30分～午前11時30分
- ・テニス体験教室
午前10時～午後2時30分
- ・弓道大会・体験コーナー
午前10時～午後2時30分

- 主催 たぶせスポーツまつり実行委員会
- 共催 田布施町・田布施町教育委員会・
田布施体育協会
- 協賛 大晃機械工業株式会社

■第1体育館

- ・ボッチャ(田布施町観光協会)
午前10時～正午
- ・ダブルダッチ
午後1時～午後2時30分
- ・健康ブース(ミーティングルーム)
午前10時～午後2時30分

■第2体育館

- ・校区别ドッジビー大会
午前10時～午前11時30分
- ※PTA 連合会によるドッジビー大会です。応援をよろしくお願ひします。
- ・ZUMBA@体験レッスン
午後1時30分～午後2時30分
- ※ラテン系の音楽に合わせて楽しくエクササイズ。自分のペースで楽しめます。
- ※室内シューズ・飲み物・タオルを持参してください。

■出店ブース(飲食ブース)

- ◇石城会
・揚げたこ焼き・鳥串・ポテト
- ◇町生活改善実行グループ
・炊き込みごはん・ワッフル
- ◇町更生保護女性会
・焼きそば・県委託品
- ◇ファームランド
・イチゴフラッペ・イチゴパフェ
- ◇ファームランド夢
・ポン菓子・焼芋
- ◇キッチンみずいし
・かき氷・焼鳥・たこ焼き
- ◇町連合婦人会
・うどん
- ◇KIDS バレーボールクラブ
・輪投げ・フランクフルト・焼飯
- ◇Wabisabi.jp
・高級メダカ・和菓子

スポーツまつり 会場・駐車場 案内図

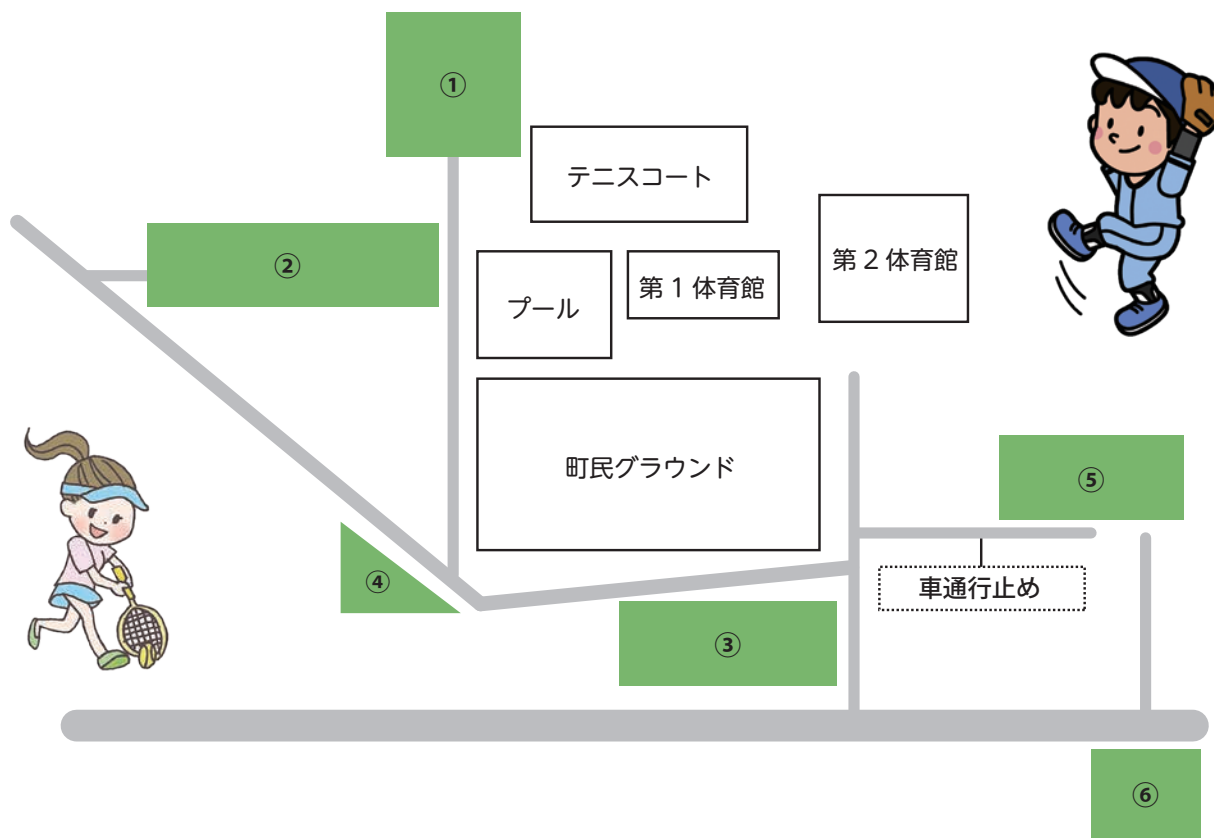

- ①第2駐車場 ②カワダ倉庫 ③第3駐車場 ④第4駐車場
 ⑤麻郷幼稚園駐車場 ⑥ポンパ駐車場

※駐車場には限りがあります。乗り合わせてのご来場にご協力ください。

レノファ山口 FC 選手直筆サイン入り公式試合球を 寄贈していただきました



7月5日(水)にレノファ山口FCの田布施町ホームタウンデー(対モンテディオ山形戦)が開催され、Jリーグ公式試合球を寄贈していただきました。

試合球には、レノファ山口FCの選手直筆サインが書かれています。

サイン入り試合球は、役場正面玄関にて展示していますので、ぜひご覧ください。

『たぶせスポーツまつり』 参加者募集 ～高橋さんと行くウォーキング～

元郷土館館長の高橋さんと、ゆっくり田布施町をウォーキングするイベントです。田布施町の歴史に詳しい高橋さんのお話を聞きながら、楽しくウォーキングしてみませんか？申し込みは必要ありません。気軽に参加してください。

- 開催日 9月30日(土)
- 時間 午前10時30分～午前11時30分
- 集合場所 町民グラウンド南門
- 服装 運動できる服装
- 持参物 タオル・飲み物
- 募集 年齢問わず誰でも参加可能
- 参加費 無料
- 問合せ TAIKO スポーツセンター田布施
☎ 52-3832

サザンセットマッチングイベント in 柳井市 ～やない白壁の町並み散策恋活～

柳井市の白壁の町並みにあるカフェ『やないろ』を拠点にして、白壁の町並み散策・やない西蔵で金魚ちょうちんづくり体験を楽しむマッチングイベントです。

■日時

10月15日(日)

- ・男性 午後0時30分～午後4時
(受付は正午～)
- ・女性 午後1時～午後4時
(受付は午後0時30分～)

■場所

やないろ (柳井市柳井津 457 番地)

■参加資格

- ・男性
20歳～45歳の独身者で、柳井地域(柳井市・周防大島町・上関町・田布施町・平生町)に住んでいるもしくは勤務している人
- ・女性
20歳～45歳の独身者(住所不問)

■定員

男性・女性それぞれ15人

■参加費

男性2,500円 / 女性1,500円

■申込期限

10月12日(木)

※期限までに定員に達した場合はキャンセル待ちの受付となります。

■申込方法

- ・右記QRコードを読み取ってサイトから申し込み



- ・電話(☎090-5698-1453)で申し込み

■主催

柳井地区広域行政連絡協議会

■問合せ先

- ・ハートフル仲人の会山口支部(受託事業者)
☎090-5698-1453
- ・企画財政課 企画係 ☎52-5803



島スクエアプラス起業家育成関連講座

地域資源を活用し、起業を通して地域を活性化する人材の育成をめざす講座です。

入門講座、地域づくり・実践講座、関連講座の3つに分けて実施します。今回は関連講座のご案内です。

■『起業に役立つ接遇のマナー』

◇講師 陳エイリー氏(ラ・グラーズ・デュウ合同会社代表)

◇会場

大島公民館(柳井市)

◇日時 10月4日(水)

午後2時～午後4時

■『知財発掘のヒント』

◇講師

佐々木真二氏(INPIT山口県知財総合支援窓口・相談対応者)

◇会場

島スクエアプラス起業教育研究センター

◇日時 10月25日(水)

午後1時～午後3時

■『起業に役立つ複式簿記の基礎を知ろう』

◇講師 福原道照氏(山口大学・周南公立大学非常勤講師)

◇会場

島スクエアプラス起業教育研究センター

◇日時 10月28日(土)

午後1時30分～午後4時30分

■受講料 無料

■申込方法 名前、連絡方法を申込み先までお知らせください。(当日受付可)

■申込み・問合せ先

NPO法人島スクエアプラス

〒742-2106 周防大島町小松91-4

☎090-7979-4615

E-mail npo-shimaplus@sea.icn-tv.ne.jp

= 田布施農ある暮らし vol.9 =

☎ 経済課 農林振興係 ☎ 52-5805

地域おこし協力隊の林さん ～農業に足を踏み入れてみて～



兵庫県伊丹市の出身の林憲一さんは、令和5年4月に『田布施町地域おこし協力隊』として着任しました。現在、林さんは町内の農事組合法人アグリファーム木地の郷（以下、（農）アグリファーム木地の郷）で、毎日汗を流しながら農作業にチャレンジしています。

（農）アグリファーム木地の郷の主要な品目は、米・麦・大豆。『土地利用型作物』と呼ばれるもので、林さんも大型の農業機械に乗って作業を行っています。

林さんは、初めて大型の農業機械に乗った際に、前職の清掃業で扱っていた大型の機械と、どこか近いものを感じたそうですが、しかし実際は似ているようで、全く逆の動きをするのでかなり苦戦したと話しています。

これまで経験のない農業という新たな世界に足を踏み入れて間もない林さんにとって、今の一番の楽しみは『自分が作った野菜を収穫して食べること』。

法人作業以外にも、自身でも野菜の栽培に挑戦しており、それらを収穫して食べることを楽しみに日々農業と向き合っているそうです。

『今後は、法人での作業もやりながら、将来自分



- 農事組合法人アグリファーム木地の郷では、
- 主食用水稻（約3.2ha）
- 飼料用米（約1.1ha）
- 大豆（約3.4ha）
- 小麦（約3.5ha）
- その他にもアスパラガスなどを栽培しています。



身で野菜の栽培・出荷が出来るよう、技術やノウハウを学んでいきたい。今は毎日必死で将来像ははっきりしないが、将来的には何らかの形で田布施町に残り、農業に携わっていきたい』と林さんは言います。今後ますますの林さんの躍進に期待します。

祝

全国大会・中国大会への出場 - 田布施中学校 -

第20回全国中学生弓道大会

(JOCジュニア)

オリンピックカップ大会

■日時 8月19日(土)～20日(日)

■会場

東京都渋谷区代々木/明治神宮武
道場至誠館弓道場

◇弓道クラブ

・団体 女子の部

橋本莉奈(3年生)

隅琴葉(3年生)

内藤千尋(3年生)

惠谷玲紗(3年生)

※山口県中学校選手権大会 優勝

・個人 女子の部

隅琴葉(3年生)

※山口県中学校選手権大会 第1位

第44回中国中学校

新体操選手権大会

■日時 8月2日(水)～3日(木)

■会場

岡山県岡山市/岡山総合グラウン
ド体育館(ジップアリーナ岡山)

◇新体操・YUURG所属(岩国
市由宇)

阪口莉央(1年生)

※山口県中学校選手権大会 個人総
合 第3位

第57回中国中学校

陸上競技選手権大会

■日時 8月3日(木)～5日(土)

■会場

広島県広島市/広島広域公園陸上競
技場(エディオンスタジアム広島)

◇陸上競技部

生田千巴瑠(3年生)

四種競技(100mハードル・走
高跳・砲丸投・200m)

※山口県中学校選手権大会 第1位

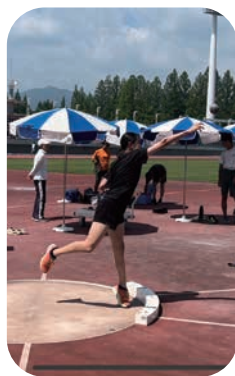

第57回中国中学校

水泳競技選手権大会

■日時 8月4日(金)～5日(土)

■会場

岡山県倉敷市/児島地区公園水泳
場(児島マリンプール)

◇水泳クラブ

齋藤桃葉(2年生)

200m自由型

※山口県中学校選手権大会 第1位

100m自由型

※山口県中学校選手権大会 第2位

第53回中国中学校

バスケットボール選手権大会

■日時 8月4日(金)～6日(日)

■会場

島根県松江市/松江市総合体育館

◇男子バスケットボール部

【3年生】

一山拓巳、中村文哉、林宗太郎、
吉田虎太郎、田平楓暉

【2年生】

木村玲志、萩原裕人、岩木琉翔、
石川大翔、森本拓実

【1年生】

寺岡航太、岡田悠聖、松原有玖、
森重翔太

※山口県中学校選手権大会 優勝



全国大会出場者への激励会を開催しました

団体で初めての全国大会への出場を決めた、弓道クラブの激励会が開催されました。

『真面目にコツコツ練習できる学年。日頃の練習の成果だと思います。』と言葉をもらった選手たちは、嬉しそうな表情を浮かべていました。

キャプテンの内藤さんは『練習する時は集中して、休憩時間はリラックスして、みんなで楽しく練習できている。全国大会では、まず予選を突破し、本選では一つでも上を目指したい。』と意気込みを語りました。



7/29 楽しくカヌーを体験しました

田布施町商工会館サリジエ横の田布施川で『カヌーに乗って遊ぼう』が開催されました。

小学生23人が参加し、山口県カヌー協会から指導員を迎え、カヌーの基本的な操作方法を教わりました。熱中症対策を施し、指導員のアドバイスを受け、楽しく安全にカヌーを乗りこなしていました。

最後に希望者のみでスラロームのタイムトライアルを行い、上位者には県カヌー協会よりプレゼントが贈られました。



7/26 プロ選手からバスケットを学びました

大晃ホールディングス株式会社の主催で、近隣のバスケ少年たちの夢を応援するため、また、次代を担う子どもたちの健やかな心身の成長を願って、TAIKOスポーツセンター田布施でバスケット教室が開催されました。

当日は、バスケットボールプロリーグ(B3)の山口パッツファイブの選手3人を指導者に招き、田布施町のバスケットボール少年団の選手29人と指導者などが指導を受けました。



まちのできごと

8/10 『ジュニアものづくりラボ』開催

田布施農工高等学校と町が連携し、ものづくりのワークショップ『ジュニアものづくりラボ』を開催し、町内在住の中学生14人が参加しました。

参加者は『ものづくりコース』と『ロボットコース』に分かれ、『ものづくりコース』では『ファイバーレーザー加工機』を操作してキーホルダーやネームプレートなどを作製し、『ロボットコース』では、コントロール基板の作製やプリンタボディの組立てを体験して無線で操縦できるロボットを作製しました。



8/4 『夏休み～たぶせ未来塾～』開講

新築の保健センターで、『夏休み～たぶせ未来塾』が開催されました。君へ贈る希望の光『ピンチをチャンスに変える力』と題して、日本ペップトーク普及協会代表理事の岩崎由純氏の記念講演の後、元サッカー日本代表選手の久保竜彦氏、ドラマ『ファーストペンギン!』モデルの坪内知佳氏、フライングディスク日本一の大内勝利氏を交えたトークセッションも行われました。小中学生などが約130人参加し、子どもたちが輝く未来を切り拓いていけるイベントとなりました。



健康づくり推進協議会委員を募集します

☎保健センター ☎52-4999

『健康づくり推進協議会』は、住民一人ひとりが主体的に生活習慣を改善し、健康なライフスタイルを確立することができるよう、町民の総合的な健康づくり活動を図るために設置された機関です。このたび、幅広く町民のみなさまの意見や提言を反映させるため、健康づくり推進協議会に参加していただける人を募集します。一緒に健康づくりを支援しませんか。

- ◇募集人数 2名
- ◇職務 田布施町健康増進計画の策定など
- ◇任期 2年
- ◇応募資格
町内在住の20歳以上の人で、健康づくりに関心がある人
- ◇応募方法
運動・栄養・休養など健康づくりに関するご意見・ご提言をレポート（字数は問いません）に記載し、住所、氏名、年齢、職業、電話番号を明記のうえ、提出する。
- ◇応募期限 9月29日（金）必着
- ◇提出先 保健センター
- ◇選考
提出されたレポートを審査のうえ、委員を決定し個別に通知します。

■『健康づくり推進協議会』とは
学識経験者や関係団体、関係行政機関の職員、町民代表の15人程度で構成され、田布施町健康増進計画の策定や推進について、また健康づくりの普及啓発について協議します。

- ◇『田布施町健康増進計画』とは
地域全体で健康づくり対策に取り組み、『笑顔と元気あふれる住みよいまち田布施』を目指し策定されます。
現在は第2期田布施町健康増進計画（令和3年度～令和7年度）に基づき施策を進めています。
計画は、町ホームページからダウンロードすることができます。

＝ 移転 ＝

田布施町老人クラブ連合会事務局が移転しました

田布施町老人クラブ連合会（アレッチャ・アレーネ・たぶせ）事務局は、8月1日から田布施町保健センター（中央公民館跡地）内に移転しました。

◇問合せ先 保健センター内 ☎52-4999



かぼちゃのヨーグルトケーキ 食生活改善推進協議会

いただきます

かぼちゃの甘みとヨーグルトの酸味がマッチしたやさしい甘さのしっとりしたケーキです。かぼちゃの種類によってはハチミツを増やしてもよいです。また、オートミールの代わりに小麦粉や米粉でも作れます。

材料（1台分）

オートミール	40g
卵（M）	2個
かぼちゃ	250g
プレーンヨーグルト	120g
ハチミツ	大さじ2

作り方

- ① かぼちゃは皮と種とワタを除き、適当に切ってラップで包んで、600Wのレンジで約5分加熱し、ボウルに入れて潰す。
- ② オープンを170℃に予熱しておく。
- ③ オートミールにプレーンヨーグルトとハチミツを混ぜる。
- ④ ③に卵を加えて混ぜ合わせる。
- ⑤ スポンジ型（18cm）に生地を流し入れ、オープンで35分焼く。竹串を刺して生地がつかなければOK。粗熱をとって冷蔵庫で冷やし、カットする。

1台分の栄養価

エネルギー…676kcal
たんぱく質…26.6g 脂質…16.8g
カルシウム…250mg 塩分…0.8g

高齢者の『インフルエンザ予防接種』について

高齢者は、インフルエンザに感染しても高熱や倦怠感などの症状が出にくいいため、気づくのが遅れ、肺炎などの合併症を引き起こすことが多くなります。次のとおり、予防接種の一部助成をしますので、かかりつけ医とよく相談して、予防接種を受けることをお勧めします。

◇対象者

- ・65歳以上の人
- ・60歳以上65歳未満の人で、心臓、腎臓もしくは呼吸器の機能またはヒト免疫不全ウイルスによる免疫の機能障害により、身体障害者1級の交付を受けている人、または身体障害者1級程度の障害のある人

※身体障害者手帳または診断書が必要となりますので保健センターに必ずご相談ください。

◇実施期限 令和6年2月29日(木)まで

◇自己負担額 1,490円(ただし、1回のみ)

※生活保護の人は無料です。接種時に『診療依頼書』を医療機関へ提示してください。

◇持参品

生年月日がわかるもの(健康保険証など)と健康手帳を必ず医療機関に提出してください。

※健康手帳のない人は保健センターでお受け取りください。

◇実施場所 県内委託医療機関

※必ず医療機関に予約の上、接種してください。

休日・平日夜間のがん検診について

平日の昼間のがん検診を受診することができない人のために、休日や平日の夜間に次のがん検診を実施します。受診の際は保健センターが発行した受診票が必要です。受診票をお持ちでない人は、保健センターへお申込みください。

検診の種類	対象者	検診内容	自己負担額
子宮頸がん検診	・20歳以上で昨年検診を受けていない人 ・50歳無料検診対象者	子宮頸部細胞診検査 内診	1,500円 (70歳以上は500円)
乳がん検診	・40歳以上で昨年検診を受けていない人 ・50歳無料検診対象者	マンモグラフィ	

◇実施医療機関

必ず事前に医療機関に連絡し、受診してください。

検診種目	医療機関名	電話番号	実施日	時間	
子宮頸がん検診	休日	周東総合病院	22-3456	11/12	8:30～12:30
		梅田病院	0833-71-0084	9/17、10/15、11/12、12/3	13:30～15:30
	みちがみ病院	0833-72-3332	9/17、10/15、11/19	9:00～12:00	
平日夜間	みちがみ病院	0833-72-3332	10/4、11/8、12/6	18:00～20:00	
乳がん検診	休日	周東総合病院	22-3456	11/12	8:30～12:30
		兼清外科	0833-71-0800	10/1、11/12、12/3	8:00～12:00
		光総合病院	0833-72-1000	10/8、11/12、12/10	8:30～11:30
		大和総合病院	48-2111	10/15	9:00～12:30

10月は『やまぐちピンクリボン月間』です。

～ 自分のため、家族のために、定期的に乳がん・子宮がん検診を受けましょう ～



『青瓜不動
三島屋変調百物語九之続』
宮部 みゆき 著

行く当てのない女たちのため土から生まれた不動明王。

悲劇に見舞われた少女の執念が生んだ、家族を守る人形。恐ろしくも暖かい百物語に心を動かされ、富次郎は決意を固める。

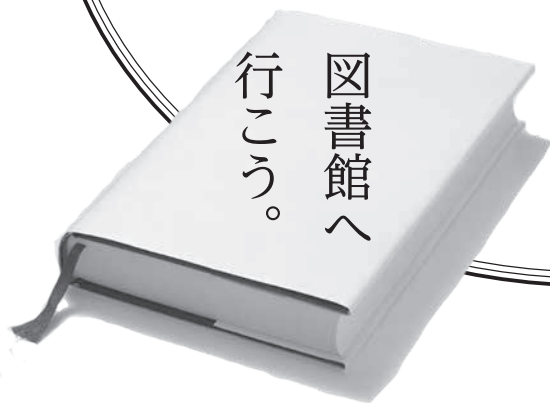

図書館へ
行くこう。

『りょこうのおばけずかん
おみやげじいさん』
斉藤 洋 著

りょこうではこわーいおばけがいっぱいいます。でも、このお話を読めば、だいじょうぶ！『まぼろしサービスエリア』『おりやりスタンプラリー』など、りょこうのこわいおばけの話7話を収録。



『鉄道写真ここで撮ってもいいですか』
渡部 史絵 著

家屋に無断で侵入しない。大声・大音量を出してはいけない、撮影が終わった後はきれいにして帰る…。鉄道写真愛好家に向けて、鉄道の撮影のときに守るべきマナーと法律を解説する。



イベント

おしゃべり箱おはなしの会

10月28日(土) 午前10時30分～
図書館 2F 講座室にて

10月の
休館日

毎週月曜日・祝日
月末整理日 31日(火)

岡田布施図書館 ☎ 52-2288

HP <https://ilisosd004.apsel.jp/tabuse-lib/>
E-mail library.tabuse@town.tabuse.yamaguchi.jp

もう一冊。

88歳、しあわせデジタル生活	一般
前の家族	若宮 正子
いつまで	青山 七恵
梅雨物語	島中 恵
天災ものがたり	貴志 祐介
私たちの世代は	門井 慶喜
カモナマイハウス	瀬尾 まいこ
――児童――	重松 清
トットちゃんの15つぶのだいす	松本 春野
コグニのはじまり	いとう ひろし
世界一長い鉄道トンネル笹沢	教一
アゲイン	あんず ゆき
おてがみさがし	おくはら ゆめ
図書館がくれた宝物	ケイト・アルバス

俳句短歌

周防一夜会

無心に米を研ぐ今日も明日も
口を滑らす 撤回は出来ませんよ
『元氣もらった』と言う友に元氣もらう
六十五年の風乗せて歌う校歌で一つになる
進めない退けない ここでふんばる

短歌

花の種青く芽が吹き楽しみだ
友に送ろう笑顔が浮かぶ
パソコンの使えぬ世代長らえて
つい誤字書きて赤恥さらす
六本の焼き鳥の皿二本だけよ
妻は優しく我を気遣う
蒼穹をゆさぶるばかりまなかに
揺れいるもみじの赤きどとめき
ゆつくりと杖を頼りに渡りゆく
横断歩道に一礼をして

花田 紀子

小村みつ枝

藤井千恵子

小藤 淳子

久光 良一

河村美喜子

堀部伝兵衛

上岡 知雄

吉村 京子

弘兼 安雄

子育て支援センター 『おんとも』

問たぶせ保育園 ☎53-1012

『子育て支援センターおんとも』は、子育てサークルの開催や育児相談など子育て家庭へのいろいろな支援を行っています。

■赤ちゃんサロン 午前10時～正午

【はいはい】 あんよができるまでの赤ちゃん対象

【よちよち】 あんよが上手にできる未就園児対象

【わくわく】 よちよち、はいはい全員対象

◀ 10月行事 ▶

■施設開放 全員対象(令和2年4月2日以降生まれ)

午前9時～午後3時30分

(昼休み 午後0時15分～午後1時15分)

土曜日 午前9時～午後0時15分

■調理実習

◇開催日時 10月26日(木) 午前10時30分～

◇よちよち対象 限定5組(要予約)

※予約は『おんとも』にて受付けます。

詳細は『おんとも』に問い合わせるか
Instagramでご確認ください。



月	火	水	木	金	土
2 開放	3 はいはい ハロウィンの 製作をしよう	4 開放	5 よちよち ハロウィンの 製作をしよう	6 開放	7 休み
9 スポーツ の日	10 はいはい 身体測定 ティータイム	11 開放	12 よちよち 身体測定 ティータイム	13 開放	14 開放
16 開放	17 はいはい 運動会ごっこ をしよう!	18 開放	19 よちよち 運動会ごっこ をしよう!	20 わくわく 誕生会	21 開放
23 開放	24 はいはい 自由あそび	25 開放	26 よちよち 調理実習	27 開放	28 開放
30 開放	31 はいはい 保育園の 園庭であそぼう				



柳井警察署だより

問柳井警察署 ☎23-0110

[http://www.police.pref.](http://www.police.pref.yamaguchi.jp/1040/index.htm)

[yamaguchi.jp/1040/index.htm](http://www.police.pref.yamaguchi.jp/1040/index.htm)

theme

山口県総合交通センター

金曜日の取扱業務が変わります

山口県総合交通センター金曜日の取扱業務

◇手続きができないもの

学科試験、技能試験(予約制)、免許証の併記(追加)、免許更新、記載事項変更、限定解除、限定条件付与、国外免許、外免切替(予約制)、自主返納

◇手続きができるもの

期限切れ、再交付、処分者講習

▶山口県警察ホームページ QRコード



防災行政無線の放送内容

電話で内容を確認することができます。

☎51・4011

山口県総合交通センターでは、令和5年10月から、毎週金曜日の免許更新・記載事項変更・自主返納・学科試験・国外免許などの手続きができなくなります。なお、金曜日以外の曜日に変更はありません。手続きを予定されている人はご注意ください。

詳しくは、山口県警察ホームページをご覧ください。また、山口県総合交通センターにお問い合わせください。

◇山口県総合交通センター

☎083-973-2900

平日午前8時30分～午後5時まで

玄米 10kg 匿名1件
ジャガイモ 匿名1件
田布施地域交流館 食材
*子ども食堂へ

*社会福祉事業へ
匿名1件

■7月21日～8月10日受付分

玄米 30kg
ジャガイモ 匿名1件
*子ども用品
匿名1件
田布施地域交流館 食材
西田布施 河内山幸雄

*子ども食堂へ
匿名1件
*ベットの借用御礼として
千草会

*春の展示即売会の売上を
匿名1件

田布施町邦楽舞踊連盟会員一同
匿名1件
西田布施 中原和枝

■6月12日～7月20日受付分
*社会福祉事業へ

問社会福祉協議会 ☎53・1103

ご芳志

お知らせ

【住宅・土地統計調査実施中】

総務省統計局では、10月1日現在で『令和5年住宅・土地統計調査』を実施しています。

調査書類が配布された世帯の皆さまは、所定の期日までに調査へのご回答をお願いします。

なお、この調査では、便利なインターネット回答をおすすめしています。スマートフォン・タブレット端末にも対応していますので、ぜひご利用ください。

この調査は、政府の重要な調査として統計法に定められた『基幹統計調査』です。統計法では『基幹統計調査』への回答の義務(報告義務)を、また調査を実施する関係者には、調査によって知ったことを他に漏らしてはならない義務(守秘義務)を規定しています。

◇問合せ先 企画財政課企画係
☎52・5803

【山口県民手帳の発刊】

令和6年版山口県民手帳を11月上旬に発刊します。

山口県勢や日常生活に役立つ情報満載。スケジュール帳や日記帳にご活用ください。

◇内容

山口県地図、カレンダー、略暦表・満年齢早見表、県民の歌・みんなのふるさと、日記帳(月間・週間)、観光ガイド編、統計資料編、生活編(各種相談窓口、親族・親等表、県内郵便番号一覧表等)、市町紹介ページ

※内容は変更となる可能性があります。

◇大きさ・表紙

縦14cm×横8cm

◇価格 660円(税込)

◇申込方法

企画財政課企画係、各公民館または図書館に備え付けの申込書で申し込む

◇申込期限

10月27日(金)

◇問合せ先 企画財政課企画係

☎52・5803

【『男女共同参画』図書館展示】

10月は『男女共同参画推進月間』です。

町では、『男女共同参画』をよ

り身近に感じてもらえるよう、田布施図書館と連携して、『みんなが共に活躍できるまちづくり』などをテーマにした関連図書・資料の展示を行います。

◇期間

10月1日(日)～31日(火)

(図書館の休館日を除く)

◇場所

田布施図書館

◇問合せ先 総務課総務係

☎52・5802

【ハンセン病元患者のご家族に対する補償金制度について】

『ハンセン病元患者家族に対する補償金の支給等に関する法律』に基づくハンセン病元患者の家族に対する補償金の請求期限は、令和6年11月21日です。請求書の提出や請求に関するご相談については、厚生労働省の担当窓口にご連絡ください。詳しくは厚生労働省ホームページをご覧ください。

◇問合せ先

厚生労働省補償金担当窓口

☎03・3595・2262

午前10時～午後4時

(土日祝日、年末年始を除く)

【おしゃべりサロン】

「親子でリラックス 子育て中のママ・パパの『おしゃべりサロン』」を開催します。子育てのことなど気軽におしゃべりしませんか。



◇日時

10月11日(水)

午前10時～午前11時30分

◇場所

柳井市総合福祉センター2階

◇内容

音楽に合わせてからだや楽器を使う『ミュージック・ケア』

◇講師 ミュージック・ケア講師 高橋和子氏

◇対象者(先着順)

未就園児の親子/10組

◇参加費 無料

◇申込方法

電話で申し込む(要申込)

◇申込締切日 10月4日(水)

◇問合せ先 やないファミリー・サポート・センター

☎23・0668

以下は広告スペースです。「広報たぶせ」に掲載している内容とは関係ありません。

全メーカー全車種トータル販売

新車・中古車 150台以上展示中

満足をしていただけるサービスを心がけております

オートプラザ (株)大島商会

〒742-1514 熊毛郡田布施町別府国道沿 TEL. (0820) 55-5011 FAX. (0820) 55-5085 http://www.ap-osshima.com

お詫びと訂正

広報たぶせ令和5年8月11日号の『徳山年金事務所年金相談会』に誤りがありました。

お詫びして訂正いたします。

17ページの『徳山年金事務所年金相談会』の申込み・問合せ先の電話番号

を訂正いたします。

■申込み・問合せ先

☎0833・31・2152

■申込み・問合せ先

☎0834・31・2152

■申込み・問合せ先

☎0834・31・2152

【障がい者就職面接会】のご案内

障がい者の人を対象に、就職面接会を開催します。

◇日時

10月27日(金)

午後1時～午後3時30分

(受付は午後0時30分)

◇場所

山口県柳井総合庁舎

◇主催

厚生労働省山口労働局

柳井公共職業安定所

◇問合せ先

ハローワーク柳井

(柳井公共職業安定所)

☎22・2661

【シルバー人材センター

会員入会説明会】

健康で働く意欲のある60歳以上の皆さん。シルバー人材センターの会員になってみませんか。まずは入会説明会にお越しください。

◇入会説明会開催日

・10月18日(水)

・11月15日(水)

・12月20日(水)

◇時間 午後1時30分～午後3時

◇会場 柳井市総合福祉センター

3階研修室

※筆記用具を持参してください。

◇問合せ先

(公社)柳井広域シルバー人材

センター

☎23・5959

FAX23・6116

【ハロウィンジャンボ宝くじ】

宝くじの収益金は市町村の明るいまちづくりや環境対策、高齢化対策など地域住民の福祉向上のために使われます。

◇ハロウィンジャンボ宝くじ

・1等 3億円×12本

・前後賞各 1億円×24本

※発売総額360億円・12ユニットの場合

ニットの場合

◇ハロウィンジャンボミニ

・1等 3,000万円×50本

・前後賞各 1,000万円×100本

※発売総額150億円・5ユニットの場合

ニットの場合

◇発売期間

9月20日(水)～10月20日(金)

◇抽選日

10月27日(金)

◇問合せ先

(公財)山口県市町村振興協会

☎083・925・6612

【令和5年度全国労働衛生週間】

10月1日～10月7日は「全国労働衛生週間」です。各事業場で積極的に取り組みましょう。

◇スローガン

『目指そうよ二刀流 心こころとからだの健康職場』

◇実施事項

・事業者または総括安全衛生管理者による職場巡視

・労働衛生旗の掲揚およびスローガンなどの掲示

・労働衛生に関する優良職場、功績者などの表彰

・有害物の漏えい事故、酸素欠乏症などによる事故等緊急時の災害を想定した実地訓練などの実施

・労働衛生に関する講習会・見学会などの開催、作文・写真・標語などの掲示、その他労働衛生の意識高揚のための行事などの実施

◇主唱

厚生労働省、中央労働災害防止協会

◇問合せ先

厚生労働省、中央労働災害防止協会

厚生労働省労働基準局

☎03・3502・6755

【中国地方弁護士大会シンポジウム】

第77回中国地方弁護士大会シンポジウム「ケアを踏まえた社会を考える」SDGsゴール8『働きがいも経済成長も』デイリースト・ワーク(働きがいのあ

る人間らしい仕事)の実現を目指すして」を開催します。

◇日時

10月27日(金)

午前9時30分～正午

◇会場

かめ福オンプレイス

(山口市湯田温泉)

◇参加費

無料

※事前の申し込みが必要です。

左記のQRコードから申し込みできます。

◇問合せ先

山口県弁護士会

☎083・922・0087



以下は広告スペースです。「広報たぶせ」に掲載している内容とは関係ありません。

新築・リフォーム



塩谷建築

☎55-5715

熊毛郡田布施町別府1667

■ E-mail shioken1@clear.ocn.ne.jp

■ URL http://shiotanikentiku.ec-net.jp/

町の便利屋さん Benry



ベンリー柳井店

Instagramで作業事例が見られます▶



0120-058-871

晃和興産グループ 柳井市南町 4-4-1

相談

【行政相談週間】

（10月16日～22日）

総務省では、行政相談制度を広く知っていただき、利用していただくため、10月16日（月）～22日（日）を『行政相談週間』と定め、各種行事などを実施することとしています。

■困りごと相談

町においても、行政相談委員の2人が次のとおり行政相談所を開きます。

◇日時 10月23日（月）

午前10時～午後3時

（正午～午後1時を除く）

◇場所 役場会議室棟A

■総務省行政相談センター まで

くみみ山口

毎日の暮らしの中で、国の仕事などについて、『困っていることがある』、『制度や仕組みが分からない』、『どこに相談してよいか分からない』などの困りごとがありましたら、お気軽にご相談ください。また、『総務省行政相談センター ぐみみ山口』でも相談を受け付けています。

※電話、FAX、手紙、インターネットのいずれでも相談できます。

◇手紙 書式は不問

◇インターネットURL

http://www.soumu.go.jp/

main_sosiki/hyouka/soudan.html

◇住所

〒753-0088

山口市河原町6-16

山口地方合同庁舎1号館

山口行政監視行政相談センター

〒0570-0901

083-932-1100

FAX 083-922-1593

【法の国】の無料法律相談

司法書士による無料法律相談を開催します。

◇日時 10月5日（木）

午後1時～午後4時

◇相談内容 相続、不動産登記、会社登記、成年後見など

※予約は不要です。相談は順番に受付けます。

◇場所 柳井市文化福祉会館

◇問合せ先

山口県司法書士会岩国支部長

安田将宏

☎0827-21-8686

講習・講座

【救急講習を開催します】

応急手当の講習を実施します。

◇日時 9月24日（日）

午前9時～正午

（受付は午前8時30分から）

◇場所 ゆめプラザ熊毛

◇内容

成人を対象とした心肺蘇生

法・AEDの使い方など

※動きやすい服装で受講

◇募集人数 先着20人（無料）

◇申込方法

光地区消防組合のホームページからダウンロードし、メール、FAXまたは消防署へ持

参のいずれかでお申し込みください。

◇申込み・問合せ先

光地区消防組合中央消防署

☎0833-74-5605

FAX 0833-74-5614

E-mail chuou@119.city.hikari.lg.jp

募集

【第59回柳井市美術展覧会作品募集】

◇期間

11月11日（土）～15日（水）

午前9時～午後5時

※最終日は午後2時まで

◇場所 柳井市文化福祉会館

◇部門・応募点数

・第一部『美術』（絵画・彫塑・工芸・デザイン）各項目1人1点

※陶芸・木工・竹工・金工は2点まで

・第二部『書』1人1点

・第三部『写真』1人2点まで

◇応募資格

・柳井市および周辺に居住または柳井市内に勤務・通学する人（高校生以上）

・関係団体に所属する人（高校生以上）

◇出品料 各部・各項目ごと

1人1,000円

（高校生は無料）

◇受け付け・搬入日時

11月6日（月）正午～午後6時

◇その他

開催要項および出品目録は、柳井市生涯学習・スポーツ推進課にあります。

◇鑑賞料

◇募集人数 340人

◇鑑賞料

◇募集人数

◇鑑賞料

◇募集人数

◇鑑賞料

◇問合せ先

第59回柳井市美術展覧会運営委員会（柳井市生涯学習・スポーツ推進課内）

☎22-2111（内線332）

【広島交響楽団】

【オーケストラ音楽鑑賞教室】

広島広域都市圏の児童・生徒（小学生・中学生・高校生）を対象に、広島交響楽団による音楽鑑賞教室を開催します。オーケストラや演奏曲にまつわる楽しい話を交えながらプロのオーケストラの演奏をお届けします。

◇日時 11月3日（金・祝）

午後3時～午後4時

（午後2時30分開場）

◇会場 竹原市民館ホール

竹原市中央五丁目5番24号

◇募集対象 広島広域都市圏在住または広島広域都市圏内の学校に通う児童・生徒およびその保護者

◇募集人数 340人

◇鑑賞料

◇募集人数

◇鑑賞料

◇募集人数

◇鑑賞料

◇募集人数

◇鑑賞料

◇募集人数

◇鑑賞料

◇募集人数

◇鑑賞料

◇募集人数

◇鑑賞料

◇募集人数

◇鑑賞料

◇募集人数

◇鑑賞料

◇募集人数

- ・小学生 700円
 - ・中学生 800円
 - ・高校生 900円
 - ・保護者 900円
- ※別途、発券手数料などが必要。

◇プログラム

左記QRコードを読み取り、
広島広域都市圏ホームページ
から確認する。



◇申込方法

チケットぴあホームページも
しくはセブンイレブン店頭
にて申し込む。

※Pコード…250・342

※当日指定席・先着販売

※イベント当日、会場での当日
券販売はありません。

◇申込期間

9月1日(金)午前10時～11
月3日(金)午後3時

◇問合せ先

広島広域都市圏協議会事務局
(広島市広域都市圏推進課)

☎082-504-2017

FAX082-504-2029

E-mail kouiki@city.

hiroshima.lg.jp

インターハイ (男子陸上 1500m) 優勝 おめでとう！



8月2日～6日に北海道で開催された令和5年度全国高等学校総合体育大会(インターハイ)の陸上男子1500mで見事1位を獲得した、田布施中学校出身の谷本昂士郎さん(福岡・大牟田高校3年生)が、大会結果報告のため、8月22日(火)に町長室を訪れました。

谷本さんはインターハイ参加1か月前の大会においても、男子1000mで高校最高記録を記録し、『調子が上がってきて、練習の成果がしっかり出ている』と、力強く話しました。町長も『記録も成績もとても素晴らしい。これからも将来の目標に向けて練習に励んでください』との激励の言葉を述べました。

今年の夏は、町出身のスポーツ選手が各大会で素晴らしい成績を記録し、町長への報告に訪れました。

10月15日(日)には、田布施町出身の竹本香奈子選手が『マラソングランドチャンピオンシップ』に出場し、パリオリンピック出場を目指します。

皆さんの応援をお願いします！



人口と世帯

(8月1日現在)



…人口…
14,413人
(増減-6人)
…男…
6,911人
…女…
7,502人
…世帯…
6,953世帯

今月の納期限

10月2日(月)

- ◇国民健康保険税・介護保険料
後期高齢者医療保険料 (3期)
- ◇下水道受益者負担金 (2期)
- ◇保育所保育料・児童クラブ保育料 (9月分)
- ◇町営住宅使用料・駐車場使用料 (9月分)

※やむを得ず納期限までに納付できない事情のある人は、担当窓口にご相談ください。

納期限内に納付しましょう

※税と保険料について、メール配信サービスで納期限をお知らせします。カレンダーのページのQRコードから、『町からのお知らせ』のご登録をお願いします。

◇対象および内容の問合せ先

- 町県民税・固定資産税・軽自動車税 ……税務課 ☎52-5804
- 国民健康保険税
介護保険料・後期高齢者医療保険料 ……健康保険課 ☎52-5809
- 保育所保育料および児童クラブ保育料 ……町民福祉課 ☎52-5810
- 町営住宅使用料および駐車場使用料 ……建設課 ☎52-5807
- 下水道受益者負担金 ……建設課 ☎52-5817

10月のカレンダー

省
略
文
字

- 保セ：保健センター ●西公：西田布施公民館 ●東公：東田布施公民館
- 麻公：麻郷公民館 ●城公：城南公民館 ●里公：麻里府公民館
- いきいき：高齢者いきいき館 ●麻福：麻郷福祉会館 ●中学：田布施中学校

1 (日)	■魅力再発見ウォーキング 8:30～(国木公)	16 (月)	
2 (月)	■妊婦・育児相談 10:00～12:00(保セ) 【心】	17 (火)	
3 (火)		18 (水)	■ちびっこ広場(要予約) 10:00～11:30(保セ) 【法】
4 (水)		19 (木)	■オレンジカフェ 10:00～11:30(里公) ■みんなのカフェ 12:00～15:00(いきいき)
5 (木)	■オレンジカフェ 10:00～11:30(城公) ■みんなのカフェ 12:00～15:00(いきいき)	20 (金)	■健康・栄養相談(要予約) 10:00～11:30(保セ)
6 (金)		21 (土)	
7 (土)	■たぶせの秋 岸辺のステージ 12:00～17:30(田布施川中州ステージ他) ■たぶせ楽市2023 15:45～19:30(田布施川中州ステージ他)	22 (日)	■詩情公園クリーンアップデー 8:00～(地域交流館裏) ■たぶせみんなの食堂(要予約) 11:00～13:00(正泉寺)
8 (日)		23 (月)	
9 (月)		24 (火)	
10 (火)		25 (水)	■こころの相談(要予約) 13:30～15:00(保セ)
11 (水)		26 (木)	■オレンジカフェ 10:00～11:30(いきいき)
12 (木)	■街頭献血 9:30～11:15(役場) ■みんなのカフェ 12:00～15:00(いきいき)	27 (金)	■ちびっこまつり 10:00～12:00(西公)
13 (金)		28 (土)	
14 (土)	■子ども食堂『らぶちゃん』(要予約)11:00～12:30(麻福)	29 (日)	■魅力再発見ウォーキング 8:30～(地域交流館駐車場)
15 (日)	■魅力再発見ウォーキング 8:30～(城公)	30 (月)	
◇各種相談、ちびっこ広場の問合せ先 保健センター ☎52-4999		31 (火)	

◇子ども食堂『らぶちゃん』の問合せ先
田布施町社会福祉協議会 ☎53-1103

◇『たぶせみんなの食堂』の予約・問合せ先
代表：松村 ☎070-6693-2543

休日夜間応急診療所

(柳井市中央1-10-17)

◇連絡先(診療時間内)

☎22-9001

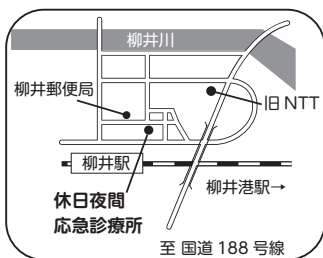

区分	診療日	診療時間
休日 昼間	日曜日・祝日	9:00～12:00
	盆(8月15日)	(受付11:30まで)
	年末年始(12月30日～1月3日)	13:00～17:00 (受付16:30まで)
平日 夜間	月～金曜日 ※土曜日の診療はありません。	19:00～22:00 (受付21:30まで)

【困】困りごと相談

日時 10月23日(月)
10:00～15:00
場所 会議室棟A
問 町民福祉課
☎52-5811

【心】心配ごと相談

日時 毎週月曜日
10:00～11:00
(祝日・困りごと相談日除く)
場所 町社会福祉協議会
問 ☎53-1103

【法】弁護士無料法律相談

日時 10月18日(水)
9:00～
場所 会議室棟A
問 町民福祉課 ☎52-5811
※電話による完全予約制(先着順)

田布施町

メール配信サービス

QRコードを
読み取り、手
順に沿ってご
登録ください。

