

令和5年度 田布施町子育て支援まっぴ (育児編)

田布施町保健センター(Tel.0820-52-4999)

♡♡ 赤ちゃんが生まれてからの母子保健サービスの流れ ♡♡



● 田布施町子育て世代包括支援センター「2525たぶせ」

妊娠・出産・子育てに関する様々な悩み事を相談できる総合相談窓口です。
ひとりで悩まずお気軽にご相談ください。(秘密厳守・相談無料)

住 所：田布施町大字下田布施2210-1 田布施町保健センター内
開所時間：月～金（祝日、年末年始除く） 8時30分～17時15分

専用電話：0820-53-2525

*令和5年3月作成。内容は変更になることがあります。詳細はホームページまたは町広報誌をご確認ください。

令和5年度母子保健サービス日程表

町では次の日程で相談会や教室（学びの場）を開催します。※参加を希望される場合は事前にご予約ください。
 なお、日程が変更や中止となる場合は、ホームページや子育てアプリ、町のメール等でお知らせします。

行事名	相談会			教室（学びの場） ※ □ は対象者		
	妊婦・育児相談	育児相談 *ちびっこ広場 と同時実施	こころの 相談	こんにちは 赤ちゃん教室 （個別）	離乳食教室 （集団）	もうすぐ 1歳児教室 （個別）
時間	10:00~12:00	10:00~11:30	13:30~15:00	10:00~12:00 13:30~15:30 1組30分程度	10:00~11:30	9:00~12:00 13:30~15:30 1組30分程度
4月	3日（月）	19日（水）	26日（水）	6日（木） [R4.10月、11月生]		25日（火） [R4.5月生]
5月	1日（月）	17日（水）	24日（水）	11日（木） [R4.11月、12月生]	12日（金） [R4.9月、10月生]	23日（火） [R4.6月生]
6月	5日（月）	21日（水）	28日（水）	8日（木） [R4.12月、R5.1月生]		27日（火） [R4.7月生]
7月	3日（月）	19日（水）	26日（水）	6日（木） [R5.1月、2月生]	7日（金） [R4.11月、12月生]	25日（火） [R4.8月生]
8月	7日（月）	16日（水）	23日（水）	3日（木） [R5.2月、3月生]		22日（火） [R4.9月生]
9月	4日（月）	20日（水）	27日（水）	7日（木） [R5.3月、4月生]	1日（金） [R5.1月、2月生]	26日（火） [R4.10月生]
10月	2日（月）	18日（水）	25日（水）	5日（木） [R5.4月、5月生]		24日（火） [R4.11月生]
11月	6日（月）	15日（水）	22日（水）	2日（木） [R5.5月、6月生]	10日（金） [R5.3月、4月生]	28日（火） [R4.12月生]
12月	4日（月）	20日（水）	27日（水）	7日（木） [R5.6月、7月生]		19日（火） [R5.1月生]
1月	9日（火）	17日（水）	24日（水）	11日（木） [R5.7月、8月生]	12日（金） [R5.5月、6月生]	23日（火） [R5.2月生]
2月	5日（月）	14日（水）	28日（水）	8日（木） [R5.8月、9月生]		20日（火） [R5.3月生]
3月	4日（月）	13日（水）	27日（水）	7日（木） [R5.9月、10月生]	8日（金） [R5.7月、8月生]	19日（火） [R5.4月生]
内容	<ul style="list-style-type: none"> ・栄養士、助産師、保健師による個別相談 ・身体測定 	<ul style="list-style-type: none"> ・保健師による個別相談 ・身体測定 	<ul style="list-style-type: none"> ・やない地域生活支援センターの相談員による個別相談 	<ul style="list-style-type: none"> ・離乳食のはじめ方 ・事故予防等の話 ・育児相談 ・身体測定 	<ul style="list-style-type: none"> ・離乳食のすすめ方 ・調理実習、試食 ・育児相談 ・身体測定 	<ul style="list-style-type: none"> ・離乳食から幼児食へのすすめ方 ・歯についての話 ・育児相談 ・身体測定
持参物	母子健康手帳 バスタオル	母子健康手帳 バスタオル		母子健康手帳 筆記用具	母子健康手帳 筆記用具 エプロン	母子健康手帳 筆記用具
予約期限	相談日の前日	相談日の2日前	相談日の前日	開催日の2日前 ※たぶせ子育てアプリからも予約できます		
場所	西田布施公民館			西田布施公民館（2525たぶせ）		

● 相談会

妊産婦、乳幼児の保護者を対象に、左表の日程で相談会を開催します。費用は無料です。

* オンラインでの相談も受け付けます

無料アプリ「Zoom」を使用し、自宅から気軽にご相談いただけます。
事前にパソコンやスマートフォン等にアプリをインストールするなどの準備が必要となります。詳しくはホームページをご覧ください。
オンライン相談を希望をされる場合は保健センターに電話またはメールでご連絡ください。



メールアドレス: hokencenter@town.tabuse.yamaguchi.jp

この他に、下記の場所でも随時相談を受け付けています。

相談機関	場所	電話番号
子育て世代包括支援センター 2525たぶせ	田布施町保健センター内	0820-53-2525
ゆうなん家庭支援センター ポコ・ア・ポコ	平生町曾根10126-2	0820-56-7300
子育て支援センター おんとも	下田布施419-6(たぶせ保育園併設)	0820-53-1012

● 教室（ 学びの場 ） ※対象者には郵便または子育てアプリでご案内します。

子育てに関する学びの場を提供します。参加費用は無料です。

◇こんにちは赤ちゃん教室・・・離乳食のはじめ方、事故予防等の話、育児相談、身体測定等

◇離乳食教室・・・離乳食のすすめ方、調理実習・試食、育児相談、身体測定等

◇もうすぐ1歳児教室・・・離乳食から幼児食へのすすめ方、歯に関する話、育児相談等

日時 左表参照。都合が合わない方は、別の日に行くこともできますので、ご相談ください。

● 乳児健康診査（ 1か月・3か月・7か月児 ）

1か月・3か月・7か月の時期に健康診査を実施します。費用は無料です。

対象 町に住民票のある乳児

場所 県内の委託医療機関（県外の医療機関を希望される場合は、保健センターにご相談ください。）

持参物 母子健康手帳、乳児一般健康診査受診・結果票

● 幼児健康診査（ 1歳6か月・3歳児 ）

次の対象の時期に健康診査を実施します。費用は無料です。

対象 1歳6か月児健診 … 町に住民票のある1歳6か月以上2歳未満の児
3歳児健診 … 町に住民票のある3歳6か月以上4歳未満の児

内容 1歳6か月児健診 … 小児科健診、歯科健診
3歳児健診 … 問診、屈折検査(眼の検査)、小児科健診、歯科健診

場所 問診、屈折検査・・・保健センター
小児科健診・・・県内の委託医療機関
歯科健診・・・町内歯科医院

その他 1歳5か月頃及び3歳5か月頃に案内文書や健診票等を郵送しますので、ご確認ください。

子育て支援

● 産後ケア

《申請手続き・問合せ先》 保健センター ☎ 0820-52-4999

出産や育児の疲れ等で体調が優れない母親が、赤ちゃんと一緒に医療機関に宿泊や日帰りで滞在し、心身のケアや育児サポートを受けることができます。

対象 産後1年未満の母子で家族から十分な援助が受けられない人のうち、次のいずれかに該当する人
(医療行為の必要な人を除く)

①心や身体に不調がある人 ②育児に対する不安が強い人

費用 宿泊(ショートステイ)の場合 1泊2日 3,000円で 1日追加ごとに1,500円
(町民税非課税世帯は1/2の額、生活保護世帯は無料)

日帰り(デイケア)の場合 1日 800円 (町民税非課税世帯は400円、生活保護世帯は無料)

委託医療機関 梅田病院、周東総合病院、徳山中央病院、みちがみ病院

利用日数 宿泊(ショートステイ)、日帰り(デイケア)それぞれにつき、最大7日まで

● 産前・産後サポート事業

《申請手続き・問合せ先》 保健センター ☎ 0820-52-4999

妊娠中または産後間もない母親で、心身の不調により家事や育児を行うことが困難な家庭を訪問し、家事や育児の一部を介助します。

対象 妊娠中または産後6か月までの母親で、心身の不調等のため家事や育児が困難であり、かつ、日中の支援者がいない人

費用 1回(2時間未満)あたり500円 (町民税非課税世帯、生活保護世帯は無料)

場所 対象者の自宅

利用できる日時、回数 土日、祝日、年末年始除く 午前9時～午後5時
1日1回(2時間未満)で上限20回

● 母子保健推進員協議会(母推さん)

《問合せ先》 母子保健推進協議会事務局(保健センター内) ☎ 0820-52-4999

母子保健推進員は、お母さんたちの子育てを応援する身近なサポーターとして活動を行なう田布施町の委嘱を受けたボランティアです。

乳幼児のいる家庭を訪問し、成長の様子をお伺いします。また、ちびっこ広場やちびっこまつり等を企画し開催しています。



● やないファミリー・サポート・センター(ファミサポ)

《申請手続き・問合せ先》 ファミリー・サポート・センター柳井市総合福祉センター内 ☎ 0820-23-0668

育児の手助けを受けたい人や援助を行いたい人が会員登録をし、ファミサポが橋渡し役となり、有料で子どもの世話を一時的に援助するしくみです。

《援助の例》

- ・保育施設までの子供の送迎
- ・保育施設の開始までや、保育施設・学童保育終了後の預かり
- ・学校行事・冠婚葬祭・通院等のときの預かり
- ・資格取得のために講習会に参加する場合や求職活動時の預かり 等



● 子育て支援センター おんとも

《問合せ先》 子育て支援センターおんとも ☎ 0820-53-1012

たぶせ保育園に隣接して開設されており、子育てに関するいろいろな支援を行っています。
開設日、内容等は町広報誌を確認するか「おんとも」に直接おたずねください。

● おむつ定期便

《問合せ先》 町民福祉課児童係 ☎ 0820-52-5810

出生の翌月から1歳の誕生日まで、毎月おむつを支給します。

- ✿ 受取場所 子育て支援センターおんとも
- ✿ 受取できる日時 平日9時～17時、土曜日9時～12時

● 町内の保育所

《申込・問合せ先》 各保育園または田布施町役場 町民福祉課 児童係 ☎ 0820-52-5810

保育所名	対象年齢	住 所	電話番号
城南保育園	10ヶ月～	宿井1039番地3	0820-52-3419
麻里府保育園	1歳～	麻郷3651番地5	0820-55-5228
たぶせ保育園	2歳～	下田布施419番地6	0820-52-3231
たぶせ第二保育園	3ヶ月～3歳未満	下田布施425番地1	

● 町内の幼稚園

《申込・問合せ先》 各幼稚園に直接ご連絡ください

園 名	住 所	電話番号
麻郷幼稚園	麻郷1760番地	0820-52-2656
田布施幼稚園	下田布施941番地	0820-52-2598



母子に関する制度等

● 育成医療

《申請手続き・問合せ先》 田布施町役場 町民福祉課 福祉係 ☎ 0820-52-5810

身体に障がいのある児童、または現在は機能に著しい障がいがなくとも、現存する疾患を放置すると、将来障がいを残すおそれのある児童を対象に、その障がいを除くために必要な治療を指定医療機関で受けた場合に、その医療費を助成する制度です。

● 小児慢性特定疾患治療研究事業

《申請手続き・問合せ先》 柳井健康福祉センター ☎ 0820-22-3631

長期にわたり療育を必要とする小児慢性疾患のうち、小児がんなど特定の疾患について医療費の全部または一部を公費負担にする制度です。

● 障害者等専用駐車場利用制度

《申請手続き・問合せ先》 田布施町役場 町民福祉課 福祉係 ☎ 0820-52-5810

障がいのある方や妊婦の方・高齢者を対象に申請により県内共通の利用証を交付します。
この利用証を提示することで、県に登録された「やまぐち障害者等専用駐車場」を利用することができます。

妊娠7か月～産後1年まで利用が可能です。
申請には、母子健康手帳が必要です。



予防接種や乳児健康診査を実施する近隣の小児科

市町名	医療機関名	住 所	電話番号
田布施町	弘和クリニック（*7か月児健診のみ実施）	田布施町波野 197-1	0820-52-2508
平生町	たけの子クリニック	平生町平生村 765-2	0820-25-3341
柳井市	キャプテンキッズクリニック	柳井市南町 7-11-9	0820-23-3336
	JA山口厚生連 周東総合病院	柳井市古開作 1000-1	0820-22-3456
光 市	(医)至誠会梅田病院	光市虹ヶ浜 3-6-1	0833-71-0084
	(医)三生会みちがみ病院	光市光ヶ丘 2-5	0833-72-3332
	広田医院	光市中央 2-15-1	0833-71-0225
	松島こどもクリニック	光市光井 3-7-30	0833-74-2552
	やまて小児科・アレルギー科	光市浅江 1-10-12	0833-72-5041
周南市	徳山中央病院	周南市孝田町 1-1	0834-28-4411

- * 県外での予防接種や乳児健康診査を希望される場合は保健センターまでご相談下さい。
- * 上記は、田布施町の方がよく受診される医療機関を抜粋しています。他の医療機関については保健センターにお問い合わせください。
- * 診察時間など詳しい内容は各医療機関にご確認ください。
- * 予防接種や健康診査を希望する場合は、必ず医療機関に予約をし、日時等をご確認の上受診してください。

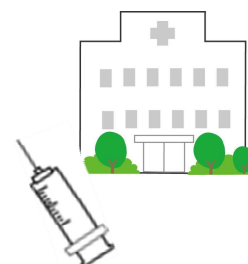

子育て関係連絡先リスト

■ 田布施町保健センター

- ・ 住 所 : 田布施町大字下田布施 2210 番地 1
- ・ 電話番号 : 0820-52-4999
- ・ FAX 番号 : 0820-52-4988

■ 田布施町役場町民福祉課

(児童係 窓口③・福祉係 窓口④)

- ・ 住 所 : 田布施町大字下田布施 3440 番地 1
- ・ 電話番号 : 0820-52-5810

■ 担当の母子保健推進員

- ・ _____さん
- 電話番号 : _____

■ 柳井健康福祉センター

- ・ 住 所 : 柳井市南町三丁目 9-3
- ・ 電話番号 : 0820-22-3631